

**TATACARA PEMBUATAN DAN PENGGUNAAN  
E-MAIL UNS @BLOG.UNS.AC.ID**

REGISTRASI E-MAIL UNS	
Login Email:	<input type="text"/> @ <input type="text" value="blog.uns.ac.id"/>
Password/Kata Sandi:	<input type="password"/>
Ulang Password/Kata Sandi :	<input type="password"/>
Nama Lengkap :	<input type="text"/>
Kab Lahir :	<input type="text" value="[Pilih salah satu]"/>
Tgl Lahir :	<input type="text"/> YYYY-MM-DD
Status :	<input type="text" value="[Pilih salah satu]"/>
No Identitas UNS (NIM/NIP) :	<input type="text"/>
Unit Kerja/Fakultas :	<input type="text" value="[Pilih salah satu]"/>
Alamat :	<input style="width: 100%; height: 40px;" type="text"/>
No Telpon :	<input type="text"/>
No HP :	<input type="text"/>
Email lain :	<input type="text"/>
Referensi :	<input type="text"/> @ <input type="text" value="[Pilih salah satu]"/>
Scan Berkas karmas/karpeg (sbg bukti staff/dosen/mhs uns) :	<input type="text"/> <input type="button" value="Browse..."/> *.jpg,*.bmp,*.png
<input type="button" value="Daftar"/>	

## CARA MENDAFTAR EMAIL UNS

1. Silakan isi **formulir online** yang berada di alamat : <http://blog.uns.ac.id/registermail>.
2. Masukkan data sesuai dengan isian yang diberikan :

Login Email:	<input type="text"/>	@	blog.uns.ac.id	<input type="button" value="v"/>
--------------	----------------------	---	----------------	----------------------------------

Isikan **alamat login yang kamu inginkan**, maksimal **15 karakter**, berupa huruf (**disarankan huruf kecil semua**). Bisa menggunakan tambahan angka. Bisa menggunakan tanda underscore ( \_ ), strip/minus ( - ) dan sejenisnya, **hindari menggunakan awalan @**, **tidak diperkenankan memakai spasi**.

Password/Kata Sandi:	<input type="password"/>
Ulang Password/Kata Sandi :	<input type="password"/>

Isikan **password/Kata sandi untuk login email anda**. Ingat dan isikan dengan betul **karena hal ini tidak dapat diganti atau direset**. Isikan dengan **kata/huruf yang mudah anda ingat**. Ketikkan minimal 5 karakter. **Ulangi password anda dengan mengetikkan kembali, jangan sekedar dikopi paste**.

Nama Lengkap :	<input type="text"/>
----------------	----------------------

Isikan **nama Lengkap sesuai dengan kartu mahasiswa anda**. Dilarang menggunakan nama samaran atau nama yang bukan sebenarnya.

Kab Lahir :	<input type="text" value="[Pilih salah satu]"/>
-------------	---

- RIAU - KAB KAMPAR
- RIAU - KAB INDRAGIRI HULU
- RIAU - KAB INDRAGIRI HILIR
- RIAU - KAB RIAU KEPULAUWAN
- JAMBI - KAB KERINCI
- JAMBI - KAB BANGKOSAROLANGUN
- JAMBI - KAB BATANGHARI
- JAMBI - KAB TANJUNGPABUNG
- JAMBI - KAB MUARABUNGOTEBO
- JAMBI - KAB JAMBI
- JAMBI - KAB BUNGO**
- JAMBI - KOTA JAMBI
- JAMBI - KAB TEBO
- JAMBI - KAB TANJ. JABUNG TIMUR
- JAMBI - KAB TANJ. JABUNG BARAT
- JAMBI - KAB SAROLANGUN
- JAMBI - KAB MERANGIN
- JAMBI - KAB MUARAJAMBI
- SUMATRA SELATAN - KOTA PAGARALAM
- SUMATRA SELATAN - KOTA PRABUMULIH

Cari melalui tombol dropdown, kabupaten/kota kelahiran anda.

Tgl Lahir :  YYYY-MM-DD

Isikan tanggal lahir anda dengan format **tahun kelahiran-bulan kelahiran (angka)-tanggal kelahiran (2 digit)**. Misal : **1986-12-06**.

Status :  [Pilih salah satu]

- [Pilih salah satu]
- Instansi
- Dosen
- Staf
- Mahasiswa**
- Alumni
- Pensiun

Pilih salah satu **status anda di Universitas Sebelas Maret ini**.

No Identitas UNS (NIM/NIP) :

Jika anda mahasiswa atau alumni **isikan NIM** anda di kolom ini. Misal : K4305013. Jika anda staff, dosen dan pensiunan **isikan NIP atau nomer identitas lain di UNS**.

Unit Kerja/Fakultas :  [Pilih salah satu]

- UPT Komputer
- UPT P2B
- UPT Lab. Pusat MIPA
- UPT MKU
- UPT Penerbitan & Perenc.
- Lembaga Pengemb. Pendd.
- Medical Center
- Sekretariat Senat
- Bengkel
- Sekretariat PMB
- F Sastra & SR
- F KIP**
- F Hukum
- F Ekonomi
- F ISIP
- F Pertanian
- F Kedokteran
- F Teknik
- F MIPA
- Pascasarjana

Jika anda mahasiswa,dosen/staf **isikan fakultas dimana anda kuliah/mengajar/bekerja**. Jika anda staf bisa diisikan di **bagian mana anda bekerja**.

Alamat :	<input type="text"/>
----------	----------------------

Pada kolom ini, isikan alamat rumah anda, **minimal desa/nama jalan,kecamatan, kabupaten dan kode pos. Bisa juga diberikan alamat indekost anda.**

No Telpon :	<input type="text"/>
No HP :	<input type="text"/>

Isikan **nomor telepon rumah/kantor anda** (jika ada), jika tidak isikan dengan ( - ), kemudian **isikan nomor HP anda yang masih aktif.**

Email lain :	<input type="text"/>
--------------	----------------------

Isikan **alamat Email lain anda**, misal dari gmail, yahoo atau plasa.

Referensi :	<input type="text"/>	@	<input type="text"/>
-------------	----------------------	---	----------------------

[Pilih salah satu]  
[Pilih salah satu]  
blog.uns.ac.id

**Kosongi jika anda tidak tau.** Kolom ini adalah kolom berisi nama orang-orang yang mereferensikan anda untuk mendaftar email UNS ini.

Scan Berkas karmas/karpeg (sbg bukti staff/dosen/mhs uns) :	<input type="text"/>	Browse...	*.jpg,*.bmp,*.png
---	----------------------	-----------	-------------------

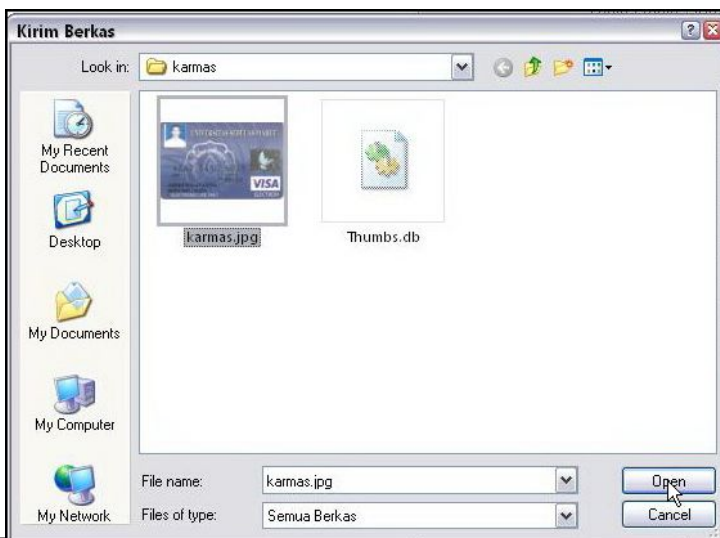

Scan kartu mahasiswa atau kartu pegawai anda yang menunjukkan bahwa anda benar-benar mahasiswa/pegawai UNS. Khusus alumni bisa diisi gambar lain. Gambar harus berekstensi \*.jpg, \*.bmp atau \*.png. Untuk mengupload hasil scan, silakan klik Browse, lalu dicari di bagian mana anda menyimpan hasil scan. Klik open.



Cek sekali lagi isian anda, jika memang data sudah benar, silakan klik Daftar.

3. Jika seluruh isian benar maka akan terdapat pesan :



Pesan ini menandakan bahwa email anda telah masuk dalam daftar antrian administrator email UNS yang akan mengaktifkan email yang anda buat dalam jangka waktu 1 x 24 jam. Tetapi pastikan dulu nama login anda dan identitas anda sudah masuk dalam list pendaftar email UNS



LOGIN	DOMAIN	NAMA	UNIT	STATUS	AKTIVASI
hendridesti	<a href="mailto:bloq.uns.ac.id">bloq.uns.ac.id</a>	mas hendri	UPT Komputer	Mahasiswa	Baru
wajixsista	<a href="mailto:bloq.uns.ac.id">bloq.uns.ac.id</a>	fajar dhananto	F Sastra & SR	Mahasiswa	Baru
afhanditea	<a href="mailto:bloq.uns.ac.id">bloq.uns.ac.id</a>	amri f. handitya	F KIP	Mahasiswa	Baru
cygnetland	<a href="mailto:bloq.uns.ac.id">bloq.uns.ac.id</a>	khoirul syaifuddin	F KIP	Mahasiswa	Baru
fash_ty	<a href="mailto:bloq.uns.ac.id">bloq.uns.ac.id</a>	Fatimah Shera P	F MIPA	Mahasiswa	Baru
bayu_andrey85	<a href="mailto:bloq.uns.ac.id">bloq.uns.ac.id</a>	bayu andrey	F Sastra & SR	Mahasiswa	Baru
ndar	<a href="mailto:bloq.uns.ac.id">bloq.uns.ac.id</a>	esti cahyandaru	F Pertanian	Mahasiswa	Baru
bekti	<a href="mailto:bloq.uns.ac.id">bloq.uns.ac.id</a>	bekti sri rahayu	F KIP	Mahasiswa	Baru
Mobil_tjo	<a href="mailto:bloq.uns.ac.id">bloq.uns.ac.id</a>	Primadani Setyo Prakoso	F Pertanian	Mahasiswa	Baru
cikal_07042	<a href="mailto:bloq.uns.ac.id">bloq.uns.ac.id</a>	kacuk cikal nugroho	F Teknik	Mahasiswa	Baru

4. Jika dalam jangka waktu 2 X 24 jam belum juga aktif segera kontak administrator email, dalam hal ini Pak Wawan ( Sofdev UPT PUSKOM UNS ) atau mas Hendri Destiwanto (SAT PUSKOM UNS). Silakan YM/Chatting : hendri\_des
5. Beberapa pesan Error yang mungkin dijumpai.

Gagal daftar: nama email sudah dipakai/data tidak lengkap

---

**REGISTRASI E-MAIL UNS**

Login Email:	<input type="text" value="hendri"/> @ <input type="text" value="blog.uns.ac.id"/>
Password/Kata Sandi:	<input type="password" value="....."/>
Ulang Password/Kata Sandi :	<input type="password" value="....."/>

Hal ini dikarenakan :

- login email sudah ada yang memakai ( tidak menutup kemungkinan anda sendiri yang telah menggunakan, karena kesalahan prosedur dan terlanjur mengklik Daftar. Solusi : ganti username/login email yang lain.
- Data yang anda isikan tidak lengkap atau salah pengisian.

File Scan tidak bisa diupload

---

**REGISTRASI E-MAIL UNS**

Hal ini dikarenakan :

- Ekstensi gambar yang anda upload tidak sesuai. Solusi : hasil scan harus berekstensi jpg atau bmp atau png.
- File scan anda berukuran besar. Solusi : resize.
- Mengandung suatu virus.

**6. Mengecek apakah sudah bisa masuk/login apa belum. Caranya :**

- Buka <http://mail.blog.uns.ac.id> atau klik menu **Webmail**



- Maka akan keluar *login page* seperti ini :

The login page features a logo with a red '@' symbol and the text 'Webmail blog.uns.ac.id Universitas Sebelas Maret'. Below the logo is a blue header 'Blog.uns.ac.id Login'. The form contains two input fields: 'Name: @blog.uns.ac.id' and 'Password:'. A 'Login' button is located at the bottom of the form, with a mouse cursor clicking on it.

- Jika terdapat pesan :

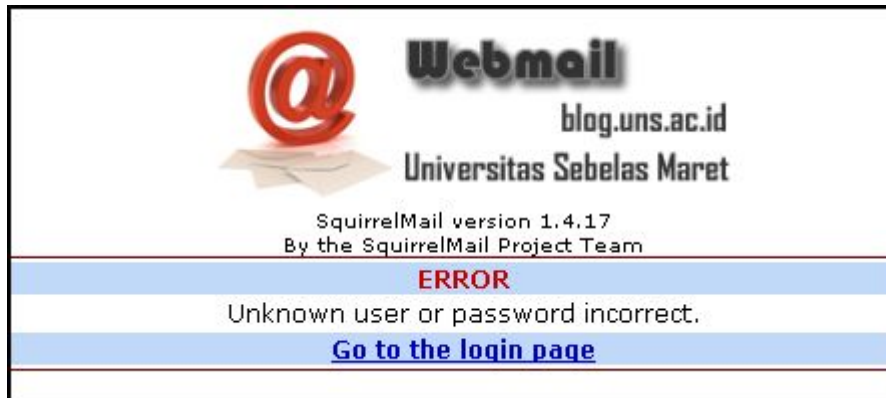

Berarti dimungkinkan :

- o Email anda belum di approve/diaktifkan administrator email UNS
  - o Anda salah memasukkan username/Name. Username yang benar harus xxx@blog.uns.ac.id (xxx= login anda. )
  - o Password yang anda masukkan salah.
- Berhasil masuk jika :



## CARA MENGGUNAKAN EMAIL UNS

### TAMPILAN MUKA/AWAL

E-mail UNS ini dibangun dengan menggunakan mesin **SquirrelMail 1.4.17**, Squirrelmail adalah salah satu penyedia webmail yang pakatnya ditulis dalam PHP. Squirrelmail memiliki semua fungsi yang Anda inginkan dari sebuah email client, termasuk dukungan kuat MIME, buku alamat, dan folder.

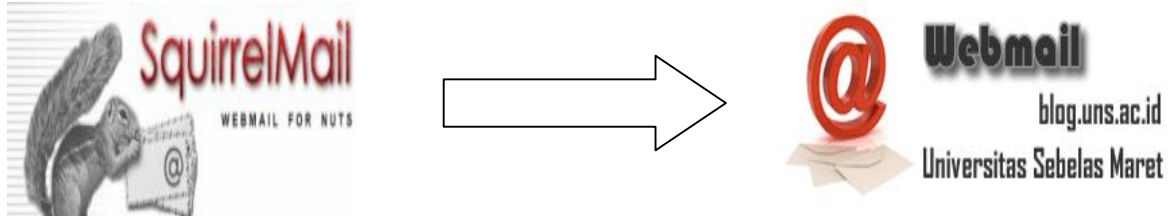

Login page Email UNS berada di alamat <http://mail.blog.uns.ac.id>, akan muncul tampilan login seperti di bawah ini :

Name : Isikan login saat mendaftar.

Password : masukkan kata sandi.

### TAMPILAN DASHBOARD/MENU EMAIL UNS

Current Folder: INBOX [Sign Out](#)  
 Compose [Addresses](#) [Folders](#) [Options](#) [Search](#) [Help](#) [Calendar](#) Sebelas Maret University

Previous | Next | 1 2 3 4 | [Show All](#) | [Toggle All](#) Viewing Messages: 1 to 15 (52 total)

Move Selected To:    Transform Selected Messages:

From	Date	Subject
<input type="checkbox"/> Andy Bailey	Wed, 5:06 pm	<a href="#">launch update</a>
<input type="checkbox"/> raiderhost	Wed, 1:05 pm	<a href="#">[[ HENDRI'S IMAGE COLLECTION ]] Comment: "The Fire"</a>
<input type="checkbox"/> WordPress	Mon, 1:09 pm	<a href="#">[[ HENDRI'S IMAGE COLLECTION ]] Please moderate: "The F..."</a>
<input type="checkbox"/> namakuthy	Fri, 9:54 am	<a href="#">[[ HENDRI'S IMAGE COLLECTION ]] Comment: "So(K) Cool"</a>
<input type="checkbox"/> WordPress	May 14, 2009	<a href="#">[[ HENDRI'S IMAGE COLLECTION ]] Please moderate: "So(K) ..."</a>
<input type="checkbox"/> rudi	May 14, 2009	<a href="#">[[ HENDRI'S IMAGE ]] Comment: "Touring With Best Friend..."</a>
<input type="checkbox"/> rudi	May 14, 2009	<a href="#">[[ HENDRI'S IMAGE ]] Comment: "SO(K) COOL"</a>
<input type="checkbox"/> WordPress	May 14, 2009	<a href="#">[[ HENDRI'S IMAGE ]] Please moderate: "Touring With Be..."</a>
<input type="checkbox"/> WordPress	May 14, 2009	<a href="#">[[ HENDRI'S IMAGE ]] Please moderate: "SO(K) COOL"</a>
<input type="checkbox"/> sutikno	May 12, 2009	<a href="#">[Sekedar koleksi foto masHendri] Comment: "KE-BAN-AN"</a>
<input type="checkbox"/> WordPress	May 12, 2009	<a href="#">[Sekedar koleksi foto masHendri] Please moderate: "KE-B..."</a>
<input type="checkbox"/> UNS Foto Sharing™	May 12, 2009	<a href="#">New UNS Foto Sharing™ Blog: Sekedar koleksi foto ...</a>
<input type="checkbox"/> ShoutMix	May 12, 2009	<a href="#">Welcome to ShoutMix</a>
<input type="checkbox"/> UNS Social Network™	May 7, 2009	<a href="#">[UNS Social Network™] Umi khasanah posted on your...</a>
<input type="checkbox"/> UNS Social Network™	May 5, 2009	<a href="#">[UNS Social Network™] Umi khasanah posted on your...</a>

Previous | Next | 1 2 3 4 | [Show All](#) | [Toggle All](#) Viewing Messages: 1 to 15 (52 total)

Keterangan :

Tampilan Menu utama

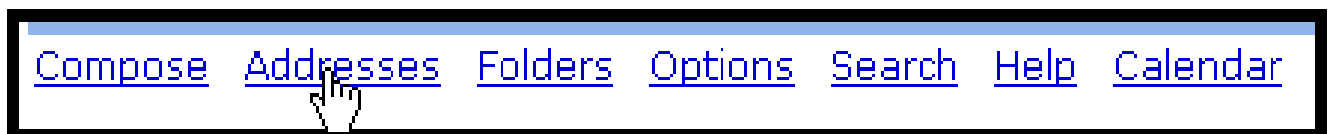

Keterangan :

1. Compose : untuk membuat surat elektronik/email
2. Addresses : untuk membuat/melihat alamat email yang telah kita simpan/buku daftar email
3. Folders : Untuk membuat folder baru, bisa untuk menyimpan email yang telah kita baca.
4. Options : Berbagai feature setting email meliputi signature, spam setting, filtering,dll
5. Search : mencari email yang telah masuk atau kita kirim
6. Help : online manual
7. Calendar : kalender harian dan agenda.

## MENGIRIM EMAIL

Klik Compose, isi kolom yang telah disediakan

To: hendri@fkip.uns.ac.id  
Cc: hendri\_des@yahoo.com  
Bcc: hendrides@gmail.com  
Subject: latihan mengirim surat  
Priority: Normal Receipt:  On Read  On Delivery  
Signature Addresses Save Draft Send  
test mengirim surat melalui email uns  
Send  
Attach: C:\Documents and Settings\puskom\Desktop\blog@ Browse... Add (max. 2 M)

Pada isian :

**To** : isikan dengan alamat email penerima.

**Cc** : Carbon Copy, bersifat optional, bisa dikatakan tembusan, anda bisa mengisikan alamat email lain yang nantinya juga menerima salinan email yang sama dengan penerima utama (To :).  
Tips : isikan dengan alamat email anda yang lain, jika anda menerima, berarti email anda sudah sampai ke tujuan.

**Bcc** : blind carbon copy, bersifat optional, hampir sama dengan Cc, bedanya penerima Bcc: tidak akan dapat dilihat oleh semua penerima lain dari surat itu (termasuk semua penerima Bcc: yang lain)

**Subject**: isikan tema/gambaran isi dari email anda.

**Signature** : untuk menambahkan semacam identitas anda di bawah surat

**Addresses** : untuk memasukkan alamat yang dituju jika sudah masuk ke buku alamat kita.

**Save Draft** : jika akan dikirim nanti, atau untuk menyimpan pesan kita sebelum dikirimkan

**Send** : untuk mengirim email kita

**Attach** : berfungsi jika anda juga melampirkan suatu file (misal dokumen word, pdf, ppt, rar dan lainnya dengan ukuran file maksimal 2 MB saja. Caranya pilih Browse → cari dokumen yang mau dilampirkan → Add

## MEMBACA EMAIL MASUK

Jika kita login email kita di awal, maka sudah langsung dihadapkan pada menu Inbox yang berisi email yang masuk ke email kita. Seperti ini :

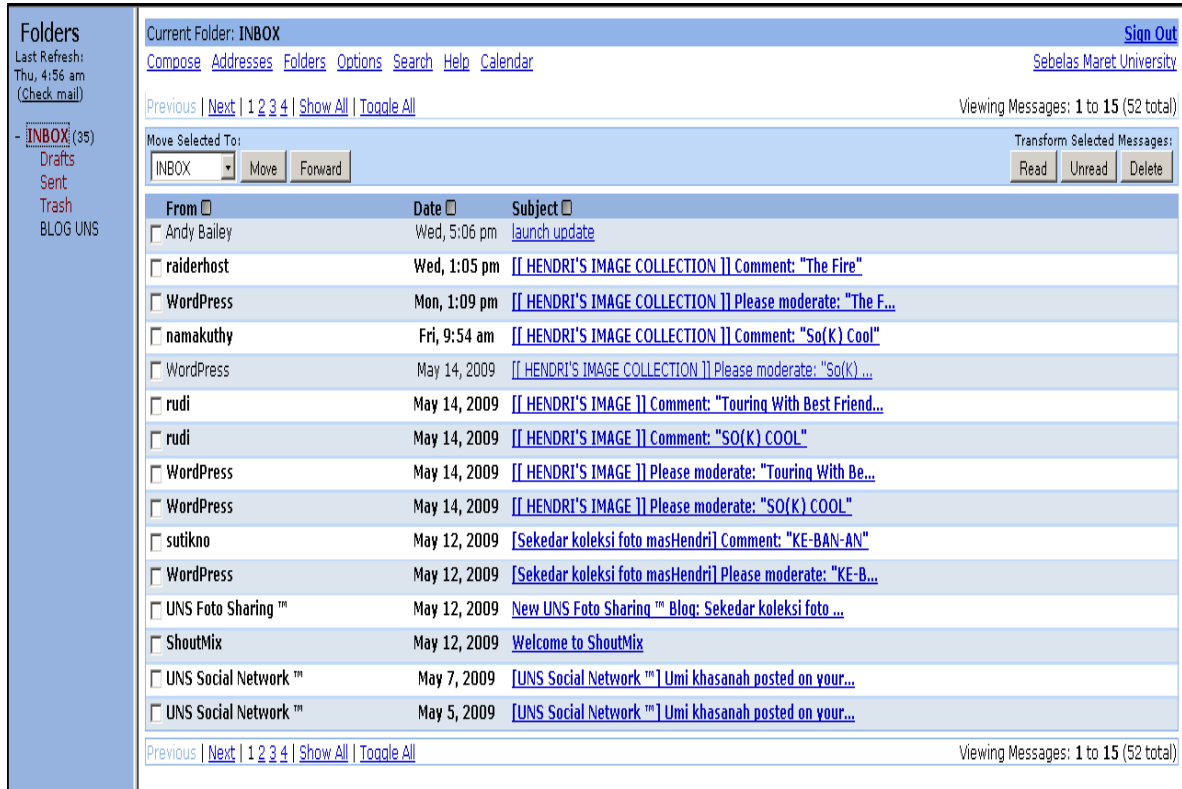

The screenshot shows an email inbox interface. On the left, there is a 'Folders' sidebar with 'INBOX (35)' selected. The main area displays a list of messages. The first message is from 'raiderhost' with the subject '[[ HENDRI'S IMAGE COLLECTION ]] Comment: "The Fire"'. The interface includes navigation links like 'Previous', 'Next', and 'Show All', and action buttons like 'Move', 'Forward', 'Read', 'Unread', and 'Delete'.

From	Date	Subject
Andy Bailey	Wed, 5:06 pm	launch update
raiderhost	Wed, 1:05 pm	[[ HENDRI'S IMAGE COLLECTION ]] Comment: "The Fire"
WordPress	Mon, 1:09 pm	[[ HENDRI'S IMAGE COLLECTION ]] Please moderate: "The F..."
namakuthy	Fri, 9:54 am	[[ HENDRI'S IMAGE COLLECTION ]] Comment: "So(K) Cool"
WordPress	May 14, 2009	[[ HENDRI'S IMAGE COLLECTION ]] Please moderate: "So(K) ..."
rudi	May 14, 2009	[[ HENDRI'S IMAGE ]] Comment: "Touring With Best Friend..."
rudi	May 14, 2009	[[ HENDRI'S IMAGE ]] Comment: "SO(K) COOL"
WordPress	May 14, 2009	[[ HENDRI'S IMAGE ]] Please moderate: "Touring With Be..."
WordPress	May 14, 2009	[[ HENDRI'S IMAGE ]] Please moderate: "SO(K) COOL"
sutikno	May 12, 2009	[Sekedar koleksi foto masHendri] Comment: "KE-BAN-AN"
WordPress	May 12, 2009	[Sekedar koleksi foto masHendri] Please moderate: "KE-B..."
UNS Foto Sharing™	May 12, 2009	New UNS Foto Sharing™ Blog: Sekedar koleksi foto ...
ShoutMix	May 12, 2009	Welcome to ShoutMix
UNS Social Network™	May 7, 2009	[UNS Social Network™] Umi khasanah posted on your...
UNS Social Network™	May 5, 2009	[UNS Social Network™] Umi khasanah posted on your...

Selanjutnya kita tinggal mengklik pada bagian subject yang berwarna biru bergaris bawah, email sudah dapat kita baca.



The screenshot shows the content of an email message. The subject is '[[ HENDRI'S IMAGE COLLECTION ]] Comment: "The Fire"'. The sender is 'raiderhost' with the email address 'hendri@blog.uns.ac.id'. The date is 'Wed, May 20, 2009 1:05 pm'. The body text of the comment reads: 'New comment on your post #54 "The Fire" Author : raiderhost (IP: 125.163.181.99 , 99.subnet125-163-181.speedy.telkom.net.id) E-mail : me@raiderhost.com URL : http://raiderhost.com Whois : http://ws.arin.net/cgi-bin/whois.pl?queryinput=125.163.181.99 Comment: wach keren bnget aPI yang di No 5 itu mas,, ati2 jangan sering2 main api.. bisa ditangkap pak Polisi You can see all comments on this post here: http://hendri.foto.uns.ac.id/gambar-api.html/#comments Delete it: http://hendri.foto.uns.ac.id/wp-admin/comment.php?action=cdc&c=6 Spam it: http://hendri.foto.uns.ac.id/wp-admin/comment.php?action=cdc&dt=spam&c=6'.

## **MEMBALAS EMAIL MASUK**



Untuk membalas email yang sudah masuk ke inbox kita, tinggal **mengklik pada bagian reply** yang berada di pojok kanan atas.

**Subject:** [[ HENDRI'S IMAGE COLLECTION ]] Comment: "The Fire"  
**From:** "raiderhost" <hendri@blog.uns.ac.id>  
**Date:** Wed, May 20, 2009 1:05 pm  
**To:** hendri@blog.uns.ac.id  
**Priority:** Normal  
**Options:** [View Full Header](#) | [View Printable Version](#) | [Download this as a file](#)

---

New comment on your post #54 "The Fire"  
Author : raiderhost (IP: 125.163.181.99 , 99.subnet125-163-181.speedy.telkom.net.id)  
E-mail : [me@raiderhost.com](mailto:me@raiderhost.com)  
URL : <http://raiderhost.com>  
Whois : <http://ws.arin.net/cgi-bin/whois.pl?queryinput=125.163.181.99>  
Comment:  
wach keren bnget aPI yang di No 5 itu mas,,  
  
ati2 jangan sering2 main api..  
  
bisa ditangkap pak Polisi  
  
You can see all comments on this post here:  
<http://hendri.foto.uns.ac.id/gambar-api.html/#comments>  
  
Delete it: <http://hendri.foto.uns.ac.id/wp-admin/comment.php?action=cdc&c=6>  
Spam it: <http://hendri.foto.uns.ac.id/wp-admin/comment.php?action=cdc&dt=spam&c=6>

SEKIAN DAN SEMOGA BERMANFAAT

##hen's##